

Software de Gestión para Industrias Graficas de Impresión de Formularios

CARACTERÍSTICAS PRINCIPALES

- :: Presupuestos de Formularios
- :: Definición de Vías
- :: Cálculo detallado de Costes de un presupuesto, colectoras, Web-finish e impresión
- :: Cálculo de más Cantidades
- :: Workflow para aprobación de los presupuestos
- :: Aplicación de márgenes y análisis económico-financiero del presupuesto
- :: Envío electrónico de la Oferta comercial al cliente

EJEMPLOS DE TRABAJOS

- :: Formularios en Continuo
- :: Talonarios, Cheques

Sistrade[®] Print es un ERP / MIS desarrollado por SISTRADE basado en las mas recientes herramientas de ingeniería informática, permitiendo acceder a todas sus funcionalidades, a través de una conexión segura a Internet, facilitando la gestión de la empresa desde cualquier lugar del mundo.

Se trata de un sistema Web-oriented, con una interface 100% Web y una base de datos en SQL Server 2005.

Este proyecto surgió de la necesidad de implementar Sistrade[®] Print en las industrias de artes graficas que operan en el área de trabajo de formularios en continuo. Es una aplicación totalmente parametrizable, siendo muy flexible a nuevas especificaciones.

CABECERA DEL PRESUPUESTO

- :: Una cabecera donde son descritos todos los datos del cliente, por ejemplo, el nombre del cliente, dirección, agente, condiciones de pago, datos para Entregas, Cantidad, descripción del presupuesto, fecha de entrega, entre otros;
- :: Workflow, obedeciendo a una secuencia de aprobaciones pre-definida;
- :: Después de la aprobación del presupuesto el sistema puede generar una orden de fabricación;
- :: Fecha de entrega, de Validez y Planificada;
- :: Descripción del presupuesto;
- :: Indicaciones del cliente;
- :: Especificaciones Técnicas;
- :: Copias de Presupuestos Anteriores;

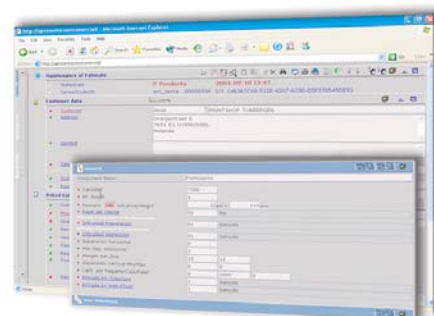

DEFINICION DEL TRABAJO / DEFINICION DE VIAS

- :: Los componentes del trabajo son completamente parametrizables y añadidos al presupuesto de acuerdo con lo que pretenda realizar la persona que presupuesta;
- :: Introducción de parámetros completamente ajustados a medida del cliente;
- :: Definición del Tipo de formato y Cantidad;
- :: Selección del tipo de forma y dificultad del trabajo;
- :: Indicación del número de vías del trabajo;
- :: Selección del tipo de Papel, Color de Consumo, Color de Venta, Gramaje, cara (CF, CFB o CB), etc.);
- :: Posibilidad de indicar vías mas cortas;
- :: Cambio de Planchas y tintas entre vías;

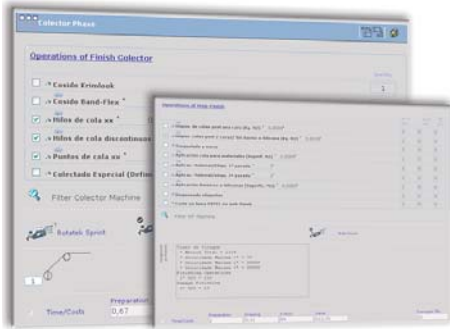

La simulación de otras cantidades permite prever los costes y márgenes que este puede tener en el caso de que el cliente quiera varias cantidades.

Todo esto es posible gracias a la parametrización efectuada previamente de costes de materias primas y de los recursos.

FASE - IMPRESIÓN

- :: El Sistema hace el cálculo automático del trazado de impresión de acuerdo con los parámetros definidos, tales como, máquina, cilindro, formatos, número de colores;
- :: Indicación de las Operaciones extra a realizar durante la impresión (por eje.: picos para cada vía);
- :: El sistema estima el consumo de Papel, así como también su coste total;
- :: La Aplicación determina en función del área de impresión el valor de la tinta a consumir;
- :: La optimización del plano de impresión se realiza en función del trabajo a realizar y de la máquina;

FASE - COLECTORA

- :: Posibilidad de indicar otras operaciones a realizar durante esta fase;
- :: Cálculo automático del número de pasadas;
- :: Consumo de Materiales en función de las operaciones seleccionadas;

FASE - WEB-FINISH

- :: Posibilidad de indicar otras operaciones a realizar durante la fase de Web-Finish;
- :: Consumo de Materiales en función de las operaciones seleccionadas;
- :: Modificación de los parámetros sugeridos por el sistema;
- :: El sistema sugiere la(s) maquina(s) para la realización de las tareas;

Funcionalidades del sistema ERP | MIS Sistrade® Print:

- :: Gestión Comercial y Presupuestos
- :: CRM
- :: Stocks y Aprovisionamientos
- :: Gestión de Producción
- :: Scheduling - Planificación de Producción
- :: SCADA - Supervisión y Adquisición de Datos
- :: Balanced ScoreCards
- :: E-business
- :: Mobile Business
- :: Control de Calidad
- :: Mantenimientos de Equipos
- :: Facturación Electrónica
- :: Gestión de Bancos y Control de Letras
- :: JDF - Job Definition Format

Soluciones Sistrade® para la industria de:

- :: Trabajo Comercial
- :: Embalajes Flexibles
- :: Cajas
- :: Etiquetas
- :: Digital
- :: Sobres
- :: Formularios
- :: Editoriales
- :: Metal
- :: Textil
- :: Alimentaria



SISTRADe - Software Consulting, S.A. | www.sistrade.com | inov@sistrade.com
PORTO: R. Manuel Pinto de Azevedo 64B, 4100-320 Porto, Portugal | T. +351 226 153 600
LISBOA: Av. António Augusto de Aguiar 148, 4ºC, 1050-021 Lisboa, Portugal | T.+351213805082
MADRID: Ribera del Loira, 46 - Bloque 2, Planta 0, 28042 Madrid, Espanha | T.+34 915030083