

Systeme de Gestion d'Entreprise

Software pour l' Industrie Graphique

**ERP
100%
Internet**

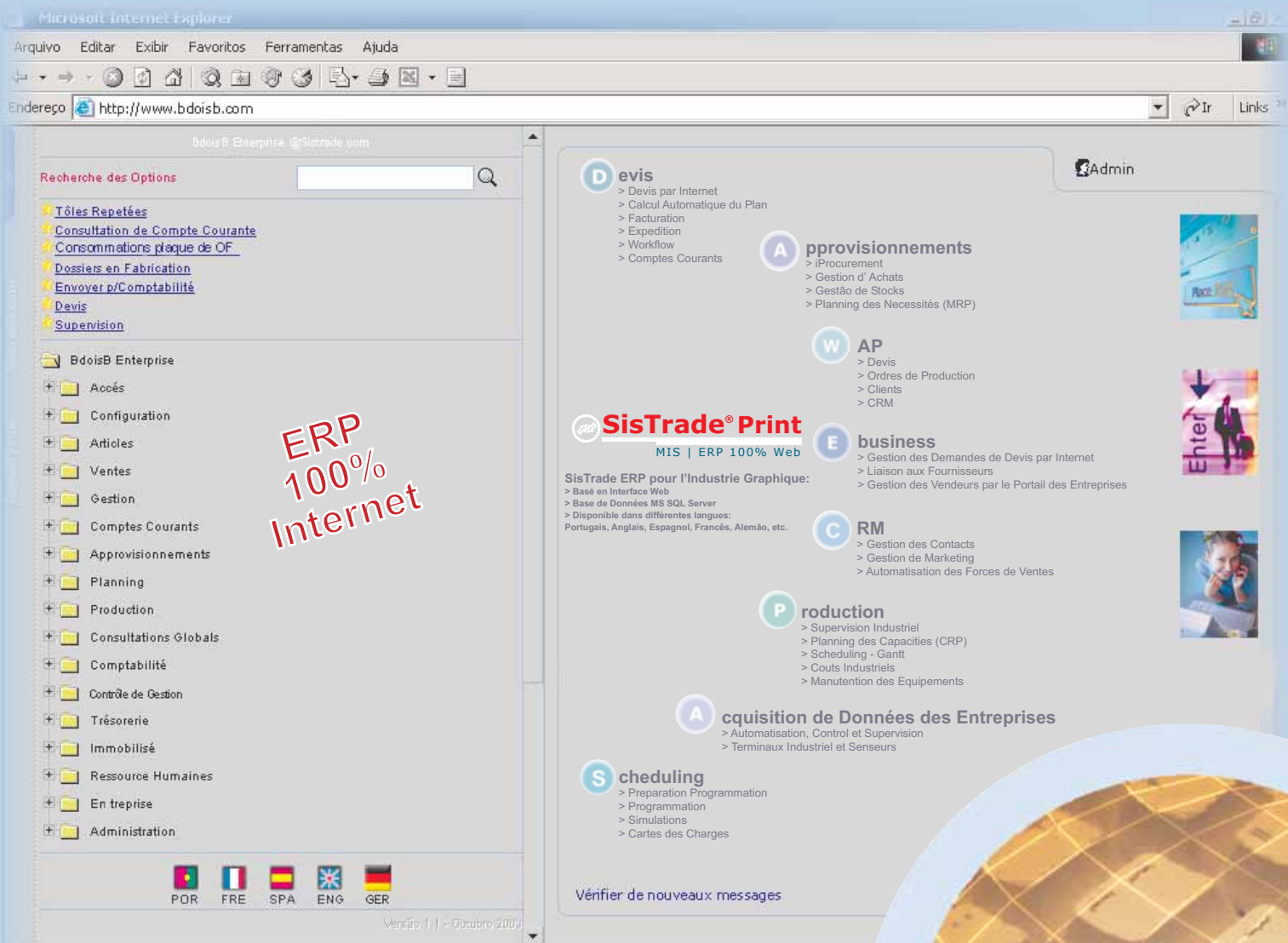

Microsoft Internet Explorer

Arquivo Editar Exibir Favoritos Ferramentas Ajuda

Endereço <http://www.bdoisb.com>

BdoisB Enterprise @SisTrade.com

Recherche des Options

Tôles Repetées
Consultation de Compte Courante
Consommations plaque de OF
Dossiers en Fabrication
Envoyer p/Comptabilité
Devis
Supervision

BdoisB Enterprise

Accés
Configuration
Articles
Ventes
Gestion
Comptes Courants
Approvisionnements
Planning
Production
Consultations Globales
Comptabilité
Contrôle de Gestion
Trésorerie
Immobilisé
Ressource Humaines
En treprise
Administration

D **evis**
 > Devis par Internet
 > Calcul Automatique du Plan
 > Facturation
 > Expedition
 > Workflow
 > Comptes Courants

A **pprovisionnements**
 > iProcurement
 > Gestion d' Achats
 > Gestão de Stocks
 > Planning des Necessités (MRP)

W **AP**
 > Devis
 > Ordres de Production
 > Clients
 > CRM

E **business**
 > Gestion des Demandes de Devis par Internet
 > Liaison aux Fournisseurs
 > Gestion des Vendeurs par le Portail des Entreprises

C **RM**
 > Gestion des Contacts
 > Gestion de Marketing
 > Automatisation des Forces de Ventes

P **roduction**
 > Supervision Industriel
 > Planning des Capacities (CRP)
 > Scheduling - Gantt
 > Coûts Industriels
 > Manutention des Equipements

A **quisition de Données des Entreprises**
 > Automatisation, Control et Supervision
 > Terminaux Industriel et Senseurs

S **cheduling**
 > Preparation Programmation
 > Programmation
 > Simulations
 > Cartes des Charges

Admin

SisTrade® Print
MIS | ERP 100% Web

SisTrade ERP pour l'Industrie Graphique:
 > Basé en Interface Web
 > Base de Données MS SQL Server
 > Disponible dans différentes langues:
 Portugais, Anglais, Espagnol, Français, Alemão, etc.

Vérifier de nouveaux messages

Version 1.11 - Octobre 2009

POR FRE SPA ENG GER

Innovation et Technologie

SisTrade®
 Systèmes d'Information

Angulusridet Informática, S.A.

*Parce que le temps c'est de l'argent...
nous travaillons à la seconde près!*

...avec la technologie Internet vous pouvez faire vos devis où que vous soyez!!

D evis

Devis par Internet



A travers le Module de Devis vous pourrez élaborer un devis et répondre en temps utile à vos clients. Avec le **Sistrade® Print**, le client ou vendeur, de n'importe quel local du monde via Internet, pourra introduire les données du devis puis ensuite procéder au calcul. Le responsable pour les devis pourra choisir entre réaliser un nouveau devis ou créer une liste de tous les devis existants par client et vendeur. En éditant le devis, l'application va hériter l'information général du registre de demande de devis.

De cette façon le responsable des devis, n'aura plus qu'à remplir le grammage du papier, le type de papier et les niveaux de difficultés. Il faudra aussi définir la combinaison des couleurs choisie par le client, notamment les couleurs de sélection, vernis et pantones.

En fonction du type de papier, le système calcule automatiquement les litres de l'encre. Le système met à disposition des informations sur la machine et automatiquement suggère le papier qui s'adapte le mieux et autre recours, par ordre décroissant. Si la machine sélectionnée est une rotative, le système suggérera le papier qui s'adapte le mieux à chacune de ses respectives bandes.

Exemple de types de Devis:

- Revue
- Catalogues
- Poster
- Feuilles
- Livres
- Enveloppes / Sacs
- Papier à Lettre
- Mailing
- Etiquettes
- Boites
- Exposants
- Formulaires
- Brochures
- Jeux
- Cartons
- Capes

- > Machines Feuille à Feuille
- > Rotative
- > Flexographie
- > Emballages
- > Impression Numérique
- > Etiquettes
- > Formulaires

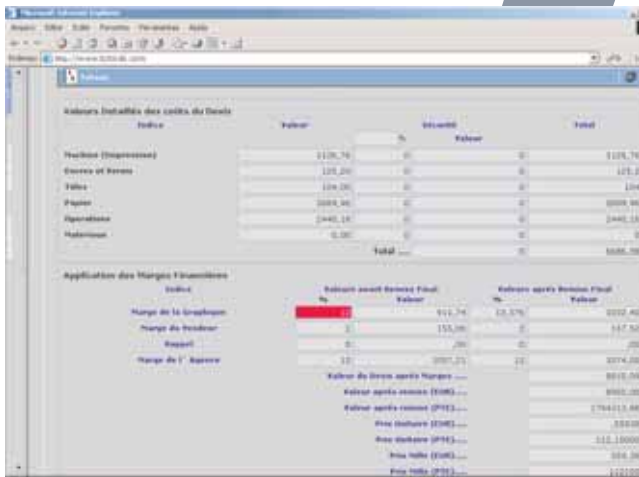

Calcul des Quantités en Plus

En quelques secondes le **Sistrade® Print** calcule le devis pour différentes quantités.

Calcul Automatique du Plan

Le **Sistrade® Print**, au moment du devis, fait le calcul du meilleur plan d'impression en accord avec le type de travail et machine. Lors de l'élaboration du devis, le **Sistrade® Print** calcule immédiatement tous les coûts qui incident à l'élaboration du travail, notamment les coûts d'impression, en accord avec la machine utilisée et le type de travail, coûts de l'encre, papiers et autre matériaux, notamment les matériaux de finitions, bien comme le coût des opérations par le biais desquels le travail va passer en terme de pré impression, impression et finitions.





...creez des regles d'approbation interne et externe des devis!!

Facturation

Le sous module facturation est responsable pour l'émission de documents rattaché à la facturation à partir de commandes. L'utilisateur peut par ailleurs émettre une facture sans quelconque indexation à quelconque document ou alors émettre une facture ayant pour base un ordre de production. Le montant facturé est présenté dans la devise du client après déduction des diverses remises. Après avoir facturé, l'utilisateur émet un reçu des paiements effectués et pourra ensuite consulter le compte courant du client ou visualiser le plan de facturation.

Expédition

L'expédition apparaît comme en dernière phase de l'activité commercial. Les documents de support comme les bons de commandes, bons de transports, etc. sont gérés dans le module de vente. Il peut encore être crée une packing list et pour aider le responsable d'entrepôt dans le contrôle des entrées et sorties, il est possible d'imprimer dans le **Sistrade® Print** un rapport d'expédition. Tous les documents sont créés en accord avec les nécessités et préférences de chaque client en termes de lay-out, information, etc.



Historique des Documents

Dans le **Sistrade® Print** vous pouvez sélectionner une facture et analyser de quel devis elle provient, à quels ordres de Production elle se rapporte, à quelles bons de commande elle se rattache.

Workflow

Le **Sistrade® Print** possède un système de Workflow pour approuver les devis. Cette approbation pourra être exclusivement interne ou interagir avec les entités externes par courrier électronique. Il faut souligner que tout le processus ne dure que quelques secondes peut être imprimé et envoyé par fax, courrier ou email. L'application dispose aussi d'une impression détaillé et exhaustive du devis. Une fois approuvée, le devis apparaît automatiquement dans le module de production, sous la forme d'un ordre de production.

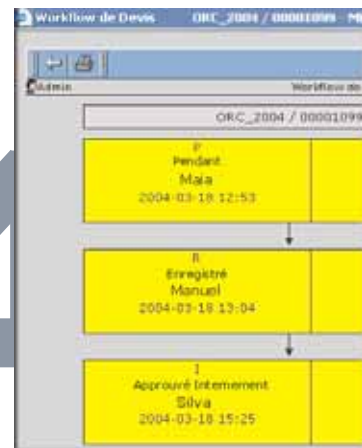

Comptes Courants

SSistrade® PrintComptes Courants a pour principal objectif le contrôle des crédits et débits des personnes d'une entreprise (Clients, fournisseurs, vendeurs et agents).

C'est un module complètement paramétrable qui permet de définir les types de mouvements, les documents pour chaque type de lancement, intégrations avec d'autres types de base de données, réaliser des mouvements de comptes courants et réaliser différents type de consultations.

Mouvements des Comptes Courants

Sistrade® PrintComptes Courants permet d'effectuer tout type de mouvements réalisés par les personnes qui sont en rapport direct avec l'application. Pour chaque personne, nous pouvons réaliser un mouvement différent (Lancement, Liquidation et Conciliation).



Rapports

Ce module offre une variété de rapports qui vont aider l'utilisateur à gérer les comptes courants d'une forme adéquate.

Consulte de comptes courants, documents comptables, journal des mouvements, historique des soldes, avis d'échéance, de paiements et feuilles de paiements aux fournisseurs.

... Où que vous soyez consulter votre inventaire...

A pprovisionnementnements



iProcurement

De nos jours, l'état actuel du marché pousse les entreprises à être chaque fois plus compétitives, ce qui implique une réduction des coûts dans l'achat de matériel. L' iProcurement est un système électronique qui optimise la recherche d'un produit déterminé permettant de cette façon améliorer le processus d'achats.

Cette application met à disposition toutes les informations et données des fournisseurs, notamment, le catalogue des produits proposés. L' utilisateur pourra demander un devis a divers fournisseurs par fax ou email. En accord avec les réponses, l'application suggère un fournisseur en fonction du prix et du délai de livraison, ou autres critères définis par l'utilisateur.

Gestion de Stocks

L' utilisateur peut gérer et consulter son stock, l'état des commandes de ses fournisseurs et encore les stocks des fabricants . Avec le **Sistrade® Print** nous pourrons réaliser la manutention des existences initiales des différents articles existants dans les différents entrepôts de l'entreprise.

La priorité du registre des mouvements obéit à l'ordre suivant: Entrée, Rappel, Sortie, Transferences, Valorisation. La fonction Inventaire des stocks exécute un inventaire physique qui fixe automatiquement les quantités existantes dans l'entrepôt pour les imprimer et en faire un comptage manuel. À la suite du comptage réalisé on effectuera l'actualisation des données et l'enregistrement de l'inventaire.

MRP - Planning des Nécessités de Matériaux

Le MRP du **Sistrade® Print** effectue le calcul des nécessités des matières premières en tenant compte des existences actuels en entrepôt, des réserves de matériel et aussi des ordres actuels de Production et achats des existences.

En confirmant le MRP le système émet des suggestions d'ordre d'achats, de production et de réserves de matériel avec pour destination l'ordre de production. L'utilisateur peut définir divers alertes, comme , l'anticipation ou retard des ordres d'achats ou de fabrication.

Gestion des Achats

Dans la gestion des achats le système analyse les nécessités de l'entrepôt alertant un remplacement du stock. L' utilisateur peut effectuer un achat et, suivant la liste des nécessités, le système émet un achat au fournisseur. Il existe un contrôle des achats par l'analyse de l'état de satisfaction des commandes. L'application émet alors un document qui regroupe les livraisons prévues de matériel et les codes barres respectifs qui seront utilisés à la réception du matériel. Par la lecture des codes barres le système enregistre l'entrée du matériel, qui se traduit automatiquement par un mouvement de stock.



M obile

Le **Sistrade® Mobile** est un nouveau service Sistrade qui fournit des informations on-line sur un téléphone portable avec la possibilité d'organiser les informations sur les devis , ordres de productions, clients, prospections et stocks en entrepôt, etc.

Clients

Met à la disposition une série d'information complète sur un client déterminé, inclus ses données personnelles comme son adresse, n° de téléphone, solde et sa situation financière, avec pour base une liste de compte courant et paiement à réaliser.



... place les clients au centre de ses affaires..

E business

Le **Sistrade® Business-to-Business** a pour principal objectif le commerce entre les entreprises par Internet. L'accès au site est fait en accord avec 3 profils d'utilisateur- Administrateur, Vendeur, Client. Par le **Sistrade® Business-to-Business**, on pourra effectuer un ensemble d'opérations faisant références au devis. Voici les fonctions disponibles pour chaque profil:

Administrateur - A accès à toutes les options de l'application pouvant non seulement consulter, mais aussi faire des demandes de devis, faire quelques modifications comme l'importation des barèmes de prix et définition de calendrier de travail des vendeurs.

Vendeur - Le vendeur a à sa disposition des options qui lui permettent de consulter et faire des demandes de devis, consulter et introduire des clients, créer divers types de rapports.

Client - Le client peut directement par l'application faire les demandes de devis qu'il souhaite. Il peut encore consulter des demandes en cours, cotations obtenus, cotations rejetés et consulter l'état des OP engendrés à partir des devis approuvés.



C Customer Care Relationship Management



Le CRM (Customer Relationship Management) est une activité prépondérante dans le monde actuel des affaires. La fidélisation du client est importante pour optimiser l'affaire. Ceci est le principal objectif de l'application CRM. Le **Sistrade® CRM** est une application qui permet la gestion intégrée de la relation entreprise/client, de forme à garantir la réduction du temps de réponse aux sollicitations des clients et à optimiser l'activité commercial et Marketing. Le **Sistrade® CRM** fonctionne de forme intégrée avec des outils de productivité comme le MS Outlook et Le MS Excel.

Gestion de Contactes

Information du Contact: Etat (Prospect, Client); Information Global et Financière.

Registre de Communications: Registre d' Information sur les réclamations faites par les contacts; Registre de contacts en texte libre, permettant de créer un historique sur la relation avec le contact.

Gestion des Activités: Création de tâches; Inscription d'événements; Visualisation sur le calendrier.

Consultation Compte du Client: Devis en cours; Quantités livrées et facturées; Dates de livraisons prévues; Statistiques et indicateurs (Valeur moyenne des devis; Types de travaux les plus sollicités; Indicateur Devis/Commandes).

Gestion de Marketing

Exportation de Emails vers le MS Outlook

Exportation d'adresses vers le MS Excel

Gestion de Mailing Listes

Etude de Marché

Planning de événements et Campagnes de Marketing

Automatisation de la Force de Vente

Registre des opportunités de Ventes

Devis de Vente: Prévion de ventes du vendeur

Analyse de Performance des Ventes: Effectué vs. Estimé vs. Prévu



... contrôlez votre usine où que vous soyez...

P roduction



Supervision Industriel

Les gestionnaires de production ont parfois des difficultés à analyser les données recueillies de la production parce que l'outil de consultation existante dispose de données sous la forme de tableaux ou rapport, qui ne stimulent pas l'utilisation pour être peu commodes. Afin de combler ces lacunes, le **Sistrade® Print** dispose d'un module de production qui permet d'obtenir une surveillance graphique de tout le layout de fabrication. Ainsi, l'utilisateur, à partir d'un écran interactif et intuitif, a connaissance de l'état actuel de son parc industriel.

Manutention des Equipements

Il est primordial de porter une attention particulière à la manutention de l'équipement. En effet les entreprises acquièrent chaque fois plus de technologies et des équipements modernes pour augmenter leur production, et réalisent ainsi un considérable investissement a ce niveau. Avec le **Sistrade® Print**, le client acquiert un système qui contrôle la manutention des équipements de son entreprise, soit des machines comme des composants, de la définition des plans de manutention, registres de manutentions préventives et correctives jusqu'au lancement de l'ordre de manutention.

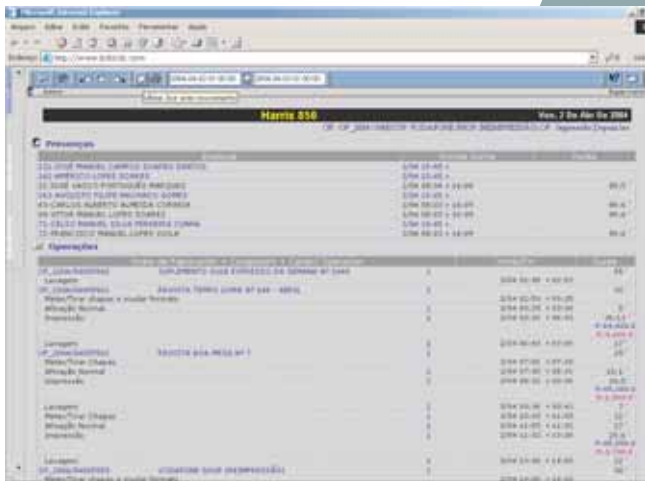
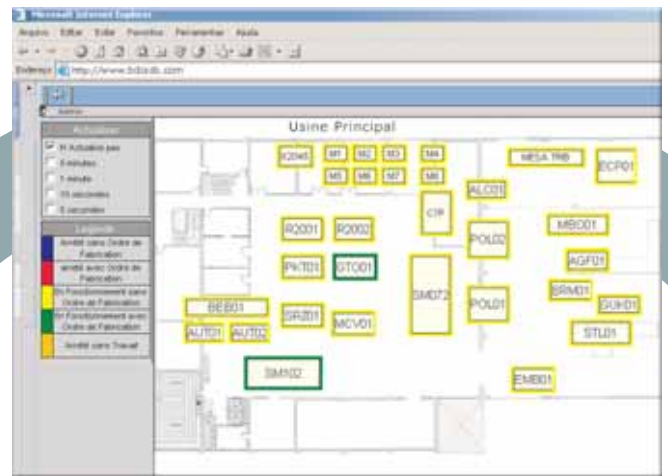

Coûts Industriels

Avec pour base l'acquisition de données de la production et des coûts subjacents au processus de fabrication, l'application applique un calcul et détermine avec exactitude le coût de fabrication d'un travail. Dans ce calcul sont englobés les coûts/heures des employés, coût des machines, temps des opérations, matériels additionnés au processus, coûts indirectes, événements, entre autre facteurs.

Avec le **Sistrade® Print**, l'utilisateur peut a tout moment connaître le montant du coût de fabrication et obtenir un tableau comparatif du devis avec le coût réel de la commande.





... visualiser les ordres de production en diagramme GANTT...

Scheduling

De forme à soutenir le gestionnaire de production dans la programmation des ordres de production et dans le respect des délais de livraison, Sistrade a mis au point un outil du nom de **Sistrade® Scheduling**.

Cet outil a comme input les ordres de production confirmés et comme output les ordres de production planifiés. C'est un produit qui ne peut fonctionner de forme isolé, il devra être complété avec le module de Production **Sistrade® Print** ou alors, intégré avec un autre type de système d'information compatible. Tout le développement de l'application **Sistrade® Print** est un outil Web oriented ce qui permet son accès de forme simple et rapide, indépendamment de sa localisation géographique.

Préparation de la Programmation

- > Choisir les ordres de production
- > Sélectionner les sections à programmer
- > Modifier les séquences

Programmation

- > Echelonnement des ordres de production
- > Accompagnement de la collecte industriel
- > Indexation en temps réel au début, fin et retard des ordres de production à l'échelonnement de la production

Simulations

- > Transposer les OP vers des sections alternatives
- > Modifier la production vers d'autres machines
- > Modifier la date initial
- > Modifier les quantités à produire
- > Valider le délai de livraison prévu

Cartes des Charges

- > Évaluer le capacité installé par Machine
- > Analyser dans un format graphique la disponibilité versus la capacité
- > Disponibilité à produire une quantité déterminée
- > Visualiser sur différents types de cartes

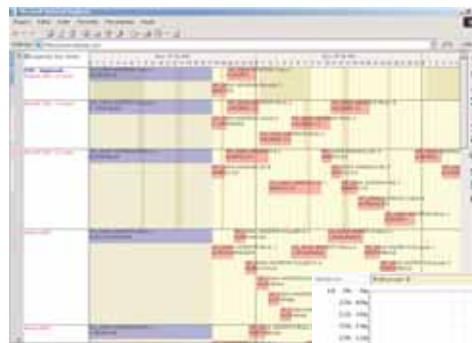

Acquisition de Données

Automatisation, Contrôle et Supervision

Un système d'acquisition de données a pour principal objectif permettre le stockage d'informations pendant tout le processus de fabrication, en temps réel, aussi bien par l'action direct des employés, comme par le stockage automatique des données par la machine. De cette façon les registres de production sont enregistrés de forme plus rapide, avec un minimum d'intervention humaine, soit une diminution de la marge d'erreur et une meilleur fiabilité des données.

Sistrade dispose d'une équipe de "savoir-faire" et d'une large expérience dans le domaine du contrôle de production, que lui permet d'analyser tout le processus et d'implanter la solution technologique la plus adéquate.



Terminaux et Senseurs

Les solutions plus communs implantées par Sistrade sont la mise en place d'un réseau de terminaux de fabrication, l'utilisation de codes barres et les systèmes de stockage automatique de données basés en automates.

Un système de terminal de fabrication peut tout aussi bien être destiné à une section, où chacun s'identifie à travers d'un lecteur optique, ou peut être destiné à un seul fonctionnaire.

Ces postes de stockage sont préparés et configurés pour être installés dans n'importe quelle section. L'automatisation est indiquée pour la supervision d'un parc de machines industriels. Par le biais de la mise en place de senseurs dans des lieux stratégiques, reliés à un automate central, Sistrade fournit, en temps réel, l'information nécessaire pour une optimisation du fonctionnement du parc des machines.

Notre Entreprise

SISTRADÉ est une entreprise spécialisée dans les Nouvelles Technologies de l'Information rattachées au eCommerce, de type B2B. L'objectif est d'offrir des solutions de eCommerce aux entreprises, pour que celle-ci puissent tirer parti de cette nouvelle forme de faire des affaires.

SISTRADÉ a à son actif des personnes spécialisés en outils de commerce électronique et une large expérience des systèmes de gestion d'Entreprises, ce qui nous permet d'implanter des solutions de eCommerce Business-to-Business avec une valeur accrue pour les entreprises.

Conditions générales du SisTrade® Print

Serveur

Ordinateur

Pentium IV
Mémoire: 512 MB
Disque: 3GB (libre)

Système Operatif

Windows 2000 / 2003 Server

Base de Données

Microsoft SQL Server 2000

Machine Client

Ordinateur

Pentium IV
Mémoire: 128 MB
Disque: 50MB (libre)
Internet Explorer 5.5+

Système Operatif

Windows XP / 2000 / NT / 98

Microsoft
CERTIFIED
Partner

SisTrade
Information Systems
Angulusridet Informática, S.A.

SISTRADÉ - Angulusridet Informática, S.A. | www.sistrade.com | geral@sistrade.com
Porto: Rua Manuel Pinto de Azevedo 64B, 4100-320 Porto, Portugal | Phone:(+351) 226153600 | Fax: (+351) 226153699
Lisboa: Av. António Augusto de Aguiar nº 148, 4ºC, 1050-021 Lisboa, Portugal | Phone: +351 213 805 082