

Logiciel pour Industries Graphiques d'Impression de Formulaires

CARACTÉRISTIQUES PRINCIPALES

- :: Devis de formulaires
- :: Définition des voies
- :: Gestion des bobines
- :: Calcul détaillé des coûts du devis, collectrices, web-finish et impression
- :: Simulation de quantités en plus
- :: Workflow pour approbation de devis
- :: Application de marges et analyse économique/ financière du devis
- :: Envoi électronique du devis pour le client

EXEMPLES DE TRAVAUX

- :: Formulaires

Le Sistrade® Print est un ERP/MIS développée par Sistrade sur base des plus récents outils d'ingénierie informatique, permettant l'accès les toutes les fonctionnalités à travers un accès Internet, facilitant la gestion de la société à partir de quelconque place.

Il se traite ainsi, d'un système *web-oriented*, avec une interface 100% Browser/WEB et une base de données dans SQL Serveurs 2000/2005.

Le Sistrade® Print s'est spécialisé dans le secteur d'impression de formulaires. Ce projet est apparu de la nécessité de mettre en oeuvre le Sistrade® Print pour les industries d'arts graphiques qui opèrent dans le secteur impression des formulaires. Il s'agit d'une application complètement paramétrable, la rendant suffisamment flexible à toutes nouvelles spécificités.

RUBRIQUE DU DEVIS

- :: Une rubrique où sont decrites tous les donnees du client, notamment, le nom, l'adresse, le vendeur, conditions de paiement, donnees pour l'expédition, quantite, description du devis, date de livraison, entre autres;
- :: Workflow, en obéissant à une séquence d'approbations pré - définies;
- :: Après l'approbation du devis, le systeme peut produire l'ordre de production;
- :: Données techniques sur le travail à réaliser, comme par exemple, le type de produit, quantité, PMIL, format ouvert, format fermé, etc.;
- :: Date de livraison, validité et planée;
- :: Description du devis;
- :: Indications du client;
- :: Spécifications techniques;
- :: Copies des devis précédents

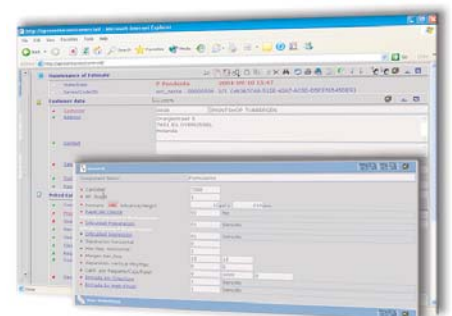

DÉFINITION DU TRAVAIL/DÉFINITION DE VOICES

- :: Les composants du travail sont complètement paramétrables et ajoutées au devis conformément le convenu par le commercial;
- :: Introduction de paramètres complètement ajustés à la mesure du client;
- :: Définition du type de format et quantité;
- :: Nombre de pages et items;
- :: Indication du nombre de manières du travail;
- :: Sélection du type de papier, couleur de consommation, couleur de vente, grammage, face (CF, CFB ou CB), etc.;
- :: Possibilité d'indiquer les voies plus courts;
- :: Changement de plaques et encres entre les voies;

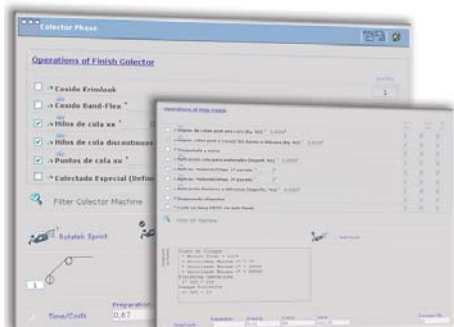

La simulation d'autres quantités permet à l'expert de prévoir les coûts et les bénéfices que celui-ci peut avoir pour le cas, où le client désire plusieurs quantités. Tout ceci est possible grâce au paramétrage effectué préalablement des coûts de matières principales et de ressources.

PHASE - IMPRESSION

- :: Le système fait le calcul automatique du plan d'impression conformément aux paramètres définis, tels comme, machine, cylindre, formats, n° de couleurs, entre autres ;
- :: Indication d'opérations supplémentaire à déréaliser pendant l'impression (par exemple : picots) pour chaque voie;
- :: Le système estime la consommation de papier, ainsi que, son coût total;
- :: L'application détermine en fonction du secteur d'impression la valeur d'encre consommée;
- :: L'optimisation du plan d'impression est faite en fonction du travail à réaliser et de la machine;
- :: Changement de plaques et encres entre des manières;

PHASE - COLLECTOR

- :: Possibilité d'indiquer autres opérations de réaliser pendant cette phase;
- :: Calcul automatique du nombre de passages;
- :: Consommation de matériels en fonction des opérations sélectionnées;

PHASE - WEB-FINISHING

- :: Possibilité d'indiquer autres opérations de réaliser pendant la phase de web-finish;
- :: Consommation de matériels en fonction des opérations sélectionnées;
- :: Modification des paramètres suggérés par le système;
- :: Système suggère le (s) machine (s) pour la réalisation des tâches;

CALCUL DE COÛTS DU DEVIS

- :: Coûts généraux des composantes et préparation;
- :: Coûts d'impression, évaluant les mesures dans le plan et le temps d'impression;
- :: Coûts des couleurs conforme la surface du travail;
- :: Coûts avec des ressources/machines, temps de préparation et respectives nécessités;
- :: Opérations, avec inclusion de phases sous-traitées;
- :: Coût global avec identification de coût/bénéfice;
- :: Commissions d'agent et de vendeur;
- :: Application de marges financières, avec des indices de marges, de commissions, de coûts administratifs, de coûts fixes, de rappel, etc.;
- :: Indicateurs financiers;



SisTrade
Sistemas d'Information
Angulusridet Informática, S.A.

SISTRADe - Angulusridet Informática, S.A. | www.sistrade.com | geral@sistrade.com

Porto: R. Manuel Pinto de Azevedo 64B, 4100-320 Porto, Portugal

T.: +351 226 153 600 | F.: +351 226 153 699

Lisbon: Av. António Augusto de Aguiar 148, 4°C, 1050-021 Lisbon, Portugal

T.: +351 213 805 082

Madrid: C/ Isabel Colbrand, 6 - 5ª Planta, 28050 Madrid, Spain

T.: +34 913 446 925 | F.: +34 902 550 591